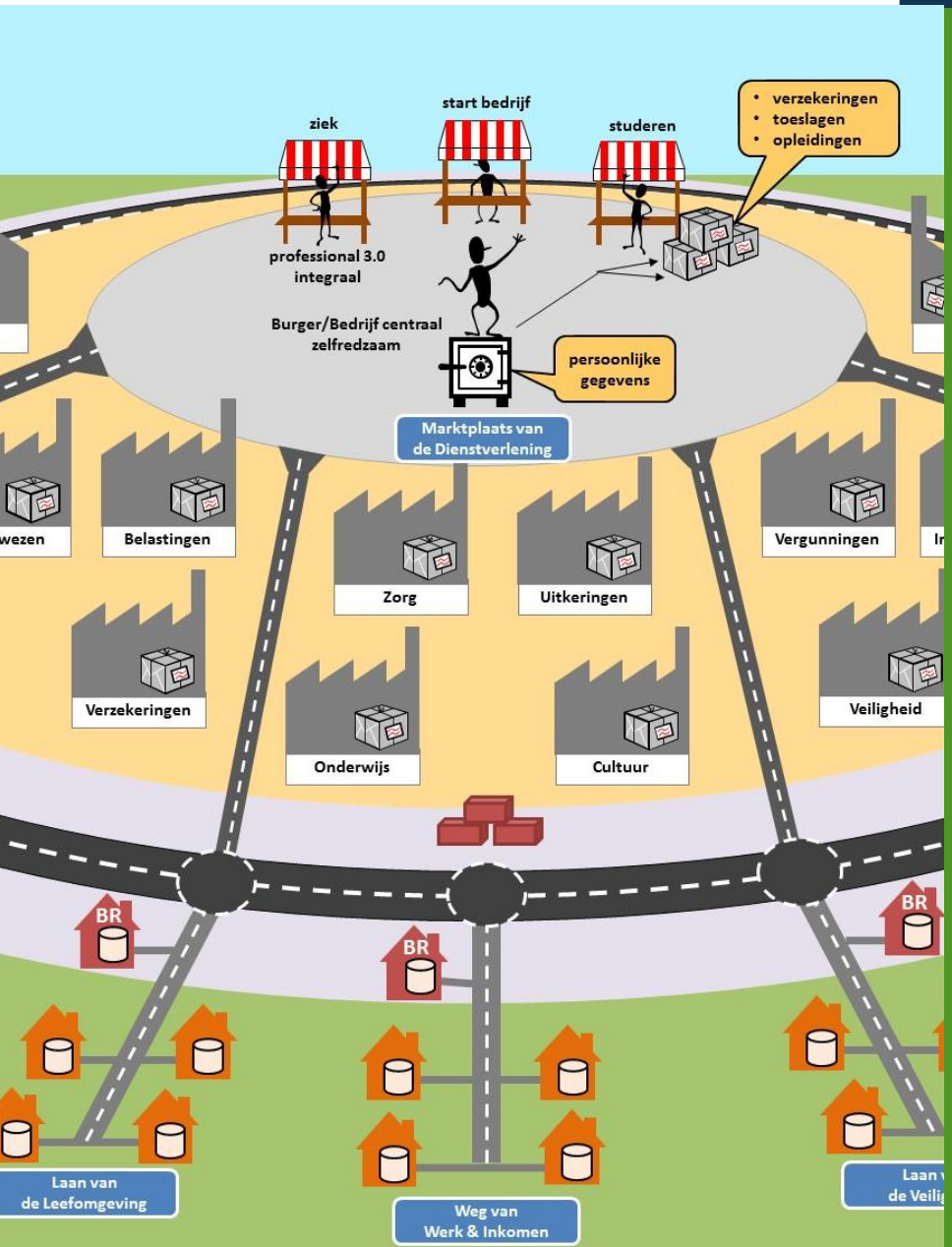

Stelselarchitectuur

- *Ontwikkelingen*
- *Relatie met NORA*

Gebruikersraad NORA
12 mei 2014

2014: Breekpunt in de ontwikkeling van het Stelsel van Basisregistraties

- Huidige ontwikkelfase loopt op zijn einde:
  - iNUP eindigt per 31-12-2014
  - Voor Stelselarchitectuur:

    Zaken goed afronden -> Architectuur vh Heden

- Volgende ontwikkelfase is in aanloopfase:
  - Stelsel van Basisregistraties in duurzaam beheer?
  - Voor Stelselarchitectuur:

    Advies opstellen voor volgende fase
    -> Doorontwikkeling Stelsel

Opbouwen van goed overdrachtsdossier

Stelselarchitectuur van he

Een architectuurbeschrijving van het stelsel zoals het is.

Laatste Stelselarchitectuur

Huidige perceptie

Ontstane situatie

Stelselarchitectuur van he
Een beschrijving va
een deel van de overheidsarchitectuur

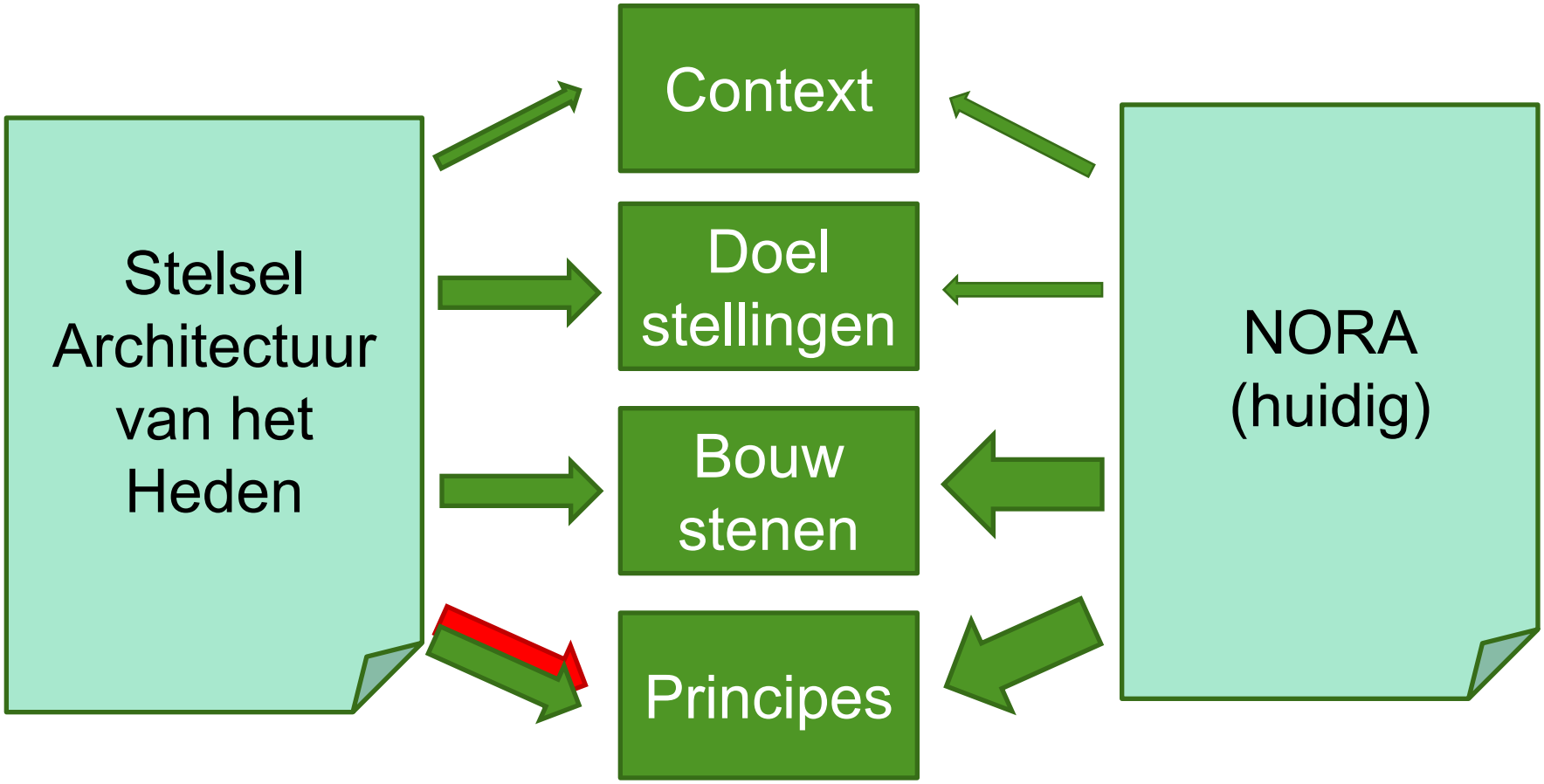

Doorontwikkeling:
Visie op het Stelsel van Overheidsgegevens

Hernieuwd toekomstperspectief (stip op de horizon)

- Ingestoken vanuit dienstverlening aan burger/bedrijfsleven
- Daardoor iOverheids breed / overkoepelend

Stelsel v BR
Situatie eind 2014

Nieuw Toekomst
perspectief

Doorontwikkeling:
Breekpunt in de ontwikkeling van de rijksoverheid

- Huidige ontwikkelfase loopt op zijn einde:
  - iNUP eindigt per 31-12-2014
- Volgende ontwikkelfase is in aanloopfase:
  - Digitaal 2017, 3 Decentralisaties, SGO3, SG09, etc
- Constatering van structurele veranderingen:
  - Positie van de overheid in de samenleving
  - Samenwerken is/wordt de norm
  - Basisinfrastructuur is bedrijfskritisch geworden voor de overheid

De samenleving is in bewe
De Overheid ook…

Samenleving:
- Horizontalisering (gezagsverhoudingen verdwijnen)
- Digitalisering
- Individualisering
- Toenemende alertheid op ‘cyberveiligheid’

Participatiemaatschappij:
- vraagt om een participerende overheid…
- Burger moet in positie worden gezet:
  - gelijkwaardige informatiepositie
  - Burger moet kunnen beschikken over ‘zijn’ overheidsgegevens

Digitale dienstverlening:
- Alle dienstverlening digitaal
  - Niet-kunners worden geholpen met de digitale diensten
- Publiek/Private samenwerking wordt de norm
  - Initiatief steeds vaker vanuit de private kant
  - Overheid moet dit mogelijk maken en niet in de weg staan

Overheidsorganisaties kúr

- Onderlinge afhankelijkheid tussen organisaties wordt steeds intensiever
- Generieke Digitale Infrastructuur is bedrijfskritisch voor de overheid (en wordt dat steeds meer)
  - De tijd van vrijblijvend samenwerken binnen de overheid is over. Betere regie en sturing is noodzakelijk,
  - Betere informatievoorziening voor impactanalyse op bedrijfsvoering
- One size fits none -> generiek wat moet, sectoraal wat kan
- De iOverheid loopt vast in doelbinding regelgeving
- ‘Hergebruik van gegevens’ levert zwakheden op in de operatie van de overheid
  - Burgers verstrikt in de ‘raderen’ van de overheid
  - Overheid extra kwetsbaar voor fraude en ‘calculerende burger’

Privacy ?

- Het gaat niet zo zeer om privacy, maar wel om het vertrouwen van de burger dat men (de overheid) goed met diens gegevens omgaat;
- Dat vertrouwen staat zwaar onder druk:
  - De overheid vraagt om steeds meer gegevens;
  - De burger (en de overheid) heeft geen overzicht over welke gegevens er überhaupt aanwezig zijn bij de overheid;
  - Er is gebrek aan transparantie wat de overheid met die gegevens doet;
  - Overheid neemt geen echte stappen (iOverheid…)
  - Toenemende aandacht voor cybersecurity (oa Snowden)
- Huidige ‘doelbinding’-regelgeving is versnipperd, inflexibel en arbeidsintensief;
  - Veel lucht tussen regelgeving en praktijk, onvoldoende toezicht;

Oplossingen in deze notitie

- Burger krijgt gelijke informatiepositie, inzagerecht en recht om gegevens te gebruiken
- Privacy by Design: Alleen vragen wat je wilt weten;
- Harmonisering doelbindingsregelgeving in stelselwet

PSB Visie op het Stelse

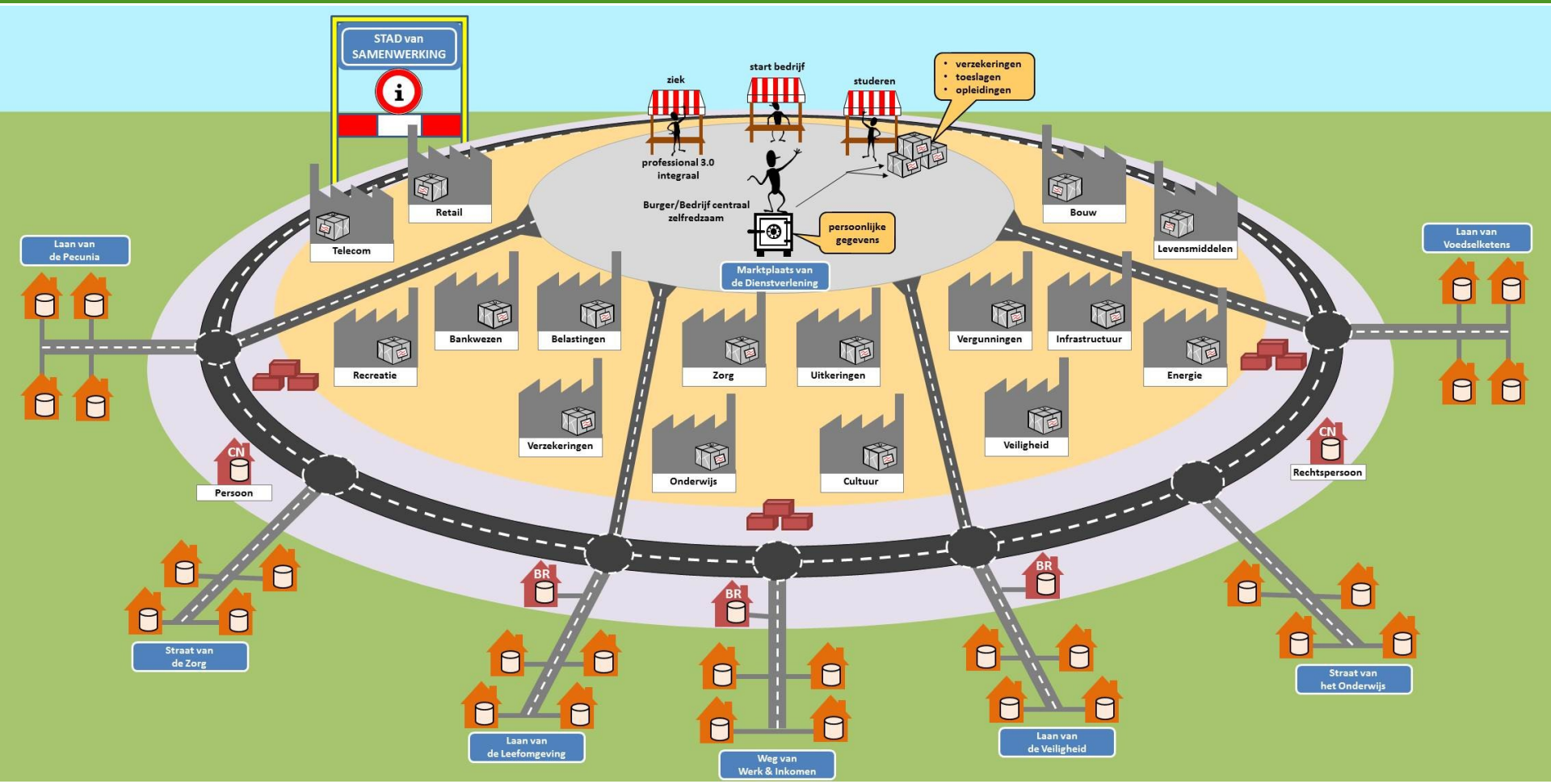

"Dienstbaar aan de samenleving;
de burger in positie; de overheid op dieet"

Rotonde: Stelsel van In

Rotonde:Knooppunten die onderling gegevens uitwisselen.

- Geschikt voor alle overheidsgegevens
- Identificerende gegevens randvoorwaardelijk voor goede werking
- Onderdeel van Gemeenschappelijke Digitale Infrastructuur

‘Verkeersregels’ borgen dat uitwisseling soepel/eenvoudig verloopt.

- Helderheid over rechten en plichten
- Met name ook verantwoordelijkheid om informatie te leveren (over een, voor de afnemers, relevant ‘object’)
- Afsprakenstelsel / stelselwet

Rotonde: Stelsel van In

Uitgangspunten

- Randvoorwaarden voor gebruik moeten beter worden
- De tijd van vrijblijvend samenwerken binnen de overheid is over.

Randvoorwaarde/aanname

- Gegevens primair georganiseerd per uitvoeringsdomein
  - Lanen met Informatiehuizen;
  - Knooppunten (intermediaire functies) ontzorgen de sector op het gebied van gegevensuitwisseling;
- Belang van betere wettelijke kaders
  - Stelselwet
  - Ambiguïteit tussen/in bestaande wettelijke kaders
- Betere regie en sturing is noodzakelijk,
  - Nationaal Commissaris GDI, …
  - Belang van goede ‘bediening’ van de gebruikers (overheidsbreed)
- Structurele financiering noodzakelijk

En nu …

- Vervolgtraject ‘doorontwikkeling Stelsel van Basisregistraties’:
  - Ambitiebepaling tot aan 2017 (voorzet in hfdstk 2)
  - Plateauarchitectuur

  Focus terug naar het Stelsel van Basisregistraties (?)

- Maar ook relatie met andere trajecten:
  - SGO3, Digitaal 2017, SGO9 (‘virtuele persoonlijke datakluis’), 3 Decentralisaties / VISD, Governance/Financiering GDI, minI&M Laan vd Leefomgeving, minEZ

  Wie gaat hierin de regie nemen/zorgdragen voor samenhang?

- Deze visie biedt een integraal/overkoepelend perspectief
  - Biedt overzicht en structuur in een complexe verandering
  - Maar is ook aanleiding voor een hoop (beleidsmatige) vragen

  Wie gaat invulling geven op deze (beleidsmatige) vragen?

Visie op het Stelsel van Ov
Een architectuursch
toekomstige Overheidsarchitectuur

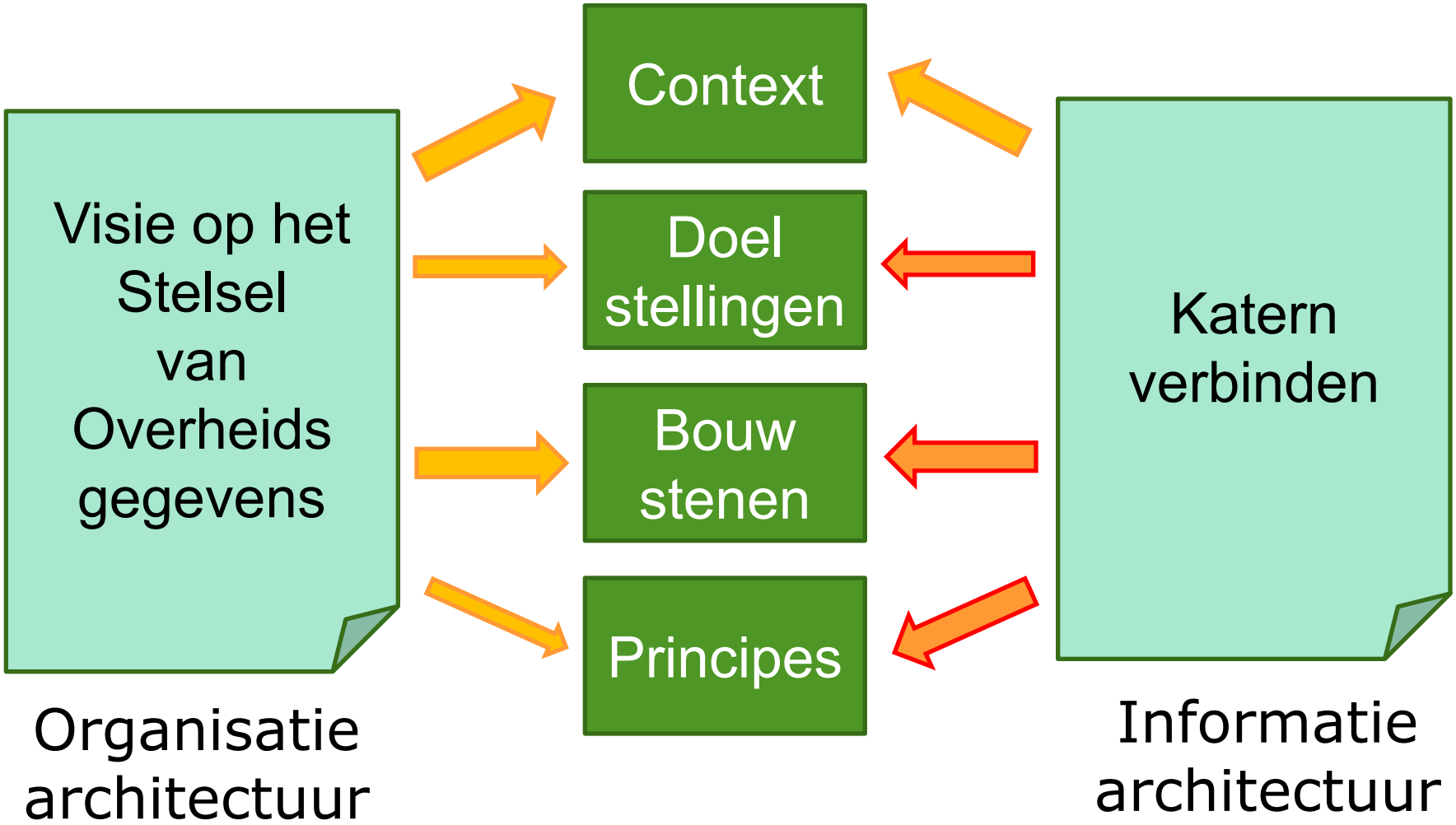

NORA en het overdrach

- Doelstelling: Architectureel relevante Stelselproducten ontsluiten via NORAonline.
  (Alleen de ‘overheidsbreed’ toepasbare)

- Productpagina
  - Beschrijving
  - Architectuurdocumenten (pdf)
    - Huidige situatie
    - Toekomstbeeld
    - Handreikingen
  - In wikivorm: Bouwsteenbeschrijvingen, Principes
    - Gerelateerd aan NORA bouwstenen en principes
    - Gebaseerd op architectuur van het heden.
    - Aandachtspunt: in samenwerking met STIP.nl

Dank voor uw belangstelling

Ministerie van Binnenlandse Zaken en Koninkrijksrelaties

Anton van Weel
Stelselarchitect
06 – 2280 6600
anton.weel@ictu.nl
www.e-overheid.nl

Visie op het Stelsel va

- Notitie: "Visie op het Stelsel van Overheidsgegevens"
- Onderdeel van: Doorontwikkeling Stelsel v Basisregistraties 2017
- Doel: Aansprekend perspectief
- Opdrachtgever: Programmaraad Stelsel van Basisregistraties

- Maar ook relatie met:
  - Visiebrief Digitale Overheid 2017
  - Beleidsvisie: Participatiemaatschappij (doe-democratie)
  - Beleidsvisie: iSamenleving en iOverheid
  - 'Architectuurschets van het stelsel van gegevensuitwisseling'
  - EU traject: General data protection regulation'
  - Traject Governance/Financiering digitale infrastructuur e-Overheid
  - Digitale Agenda.nl & Digitale Implementatie Agenda.nl
  - Programma Digitaal 2017:
    "Burger centraal, Overheid digitaal, kosten minimaal"
  - Programma SGO3: Versnelling inzet Basisregistraties
  - Programma SGO9: voortzetting Compacte Rijksdienst

Een nieuw perspectief op Het Stelsel van Overheidsgegevens

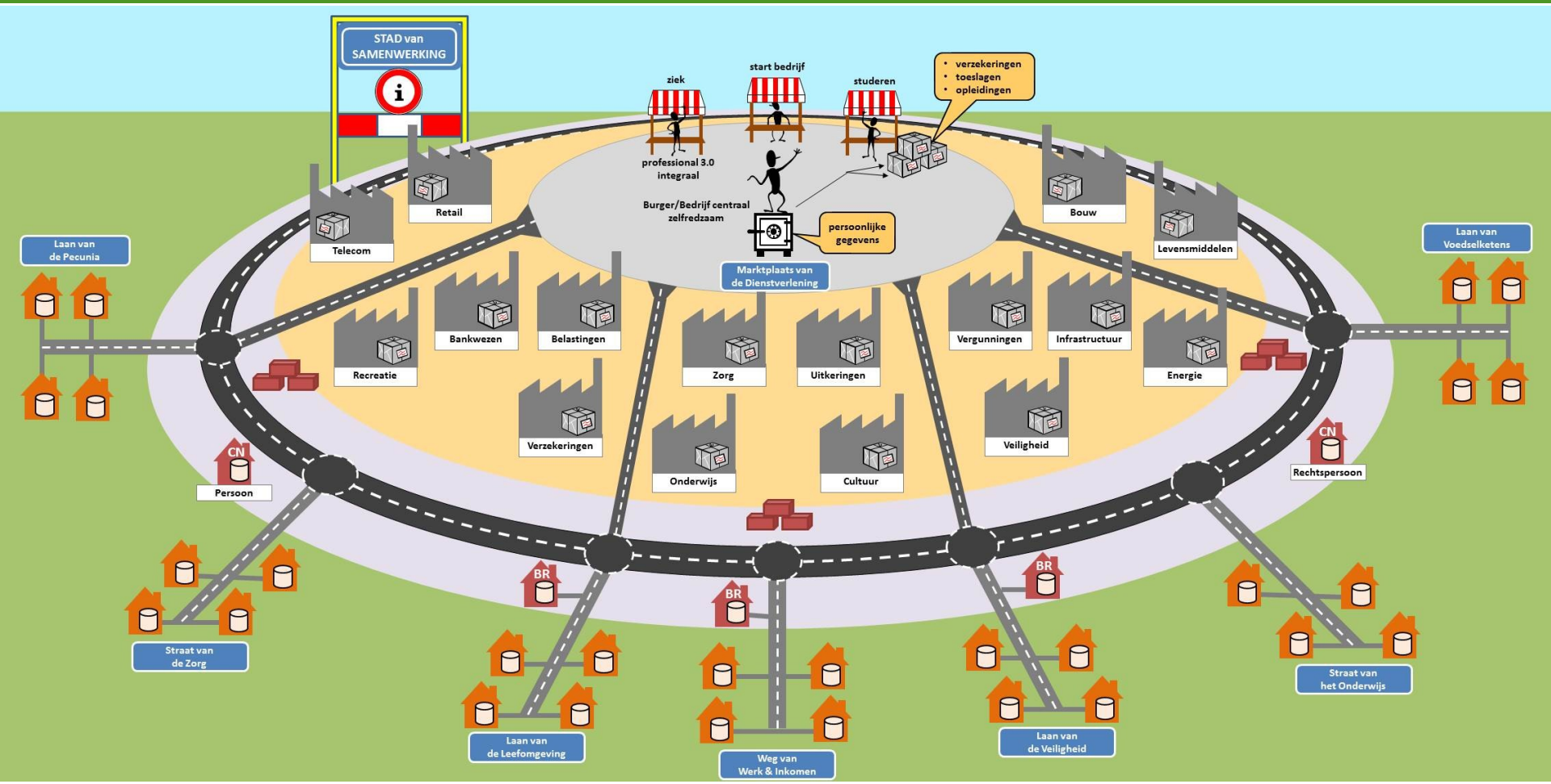

"Dienstbaar aan de samenleving;
de burger in positie; de overheid op dieet"

SGO3 Taskforce: Alles

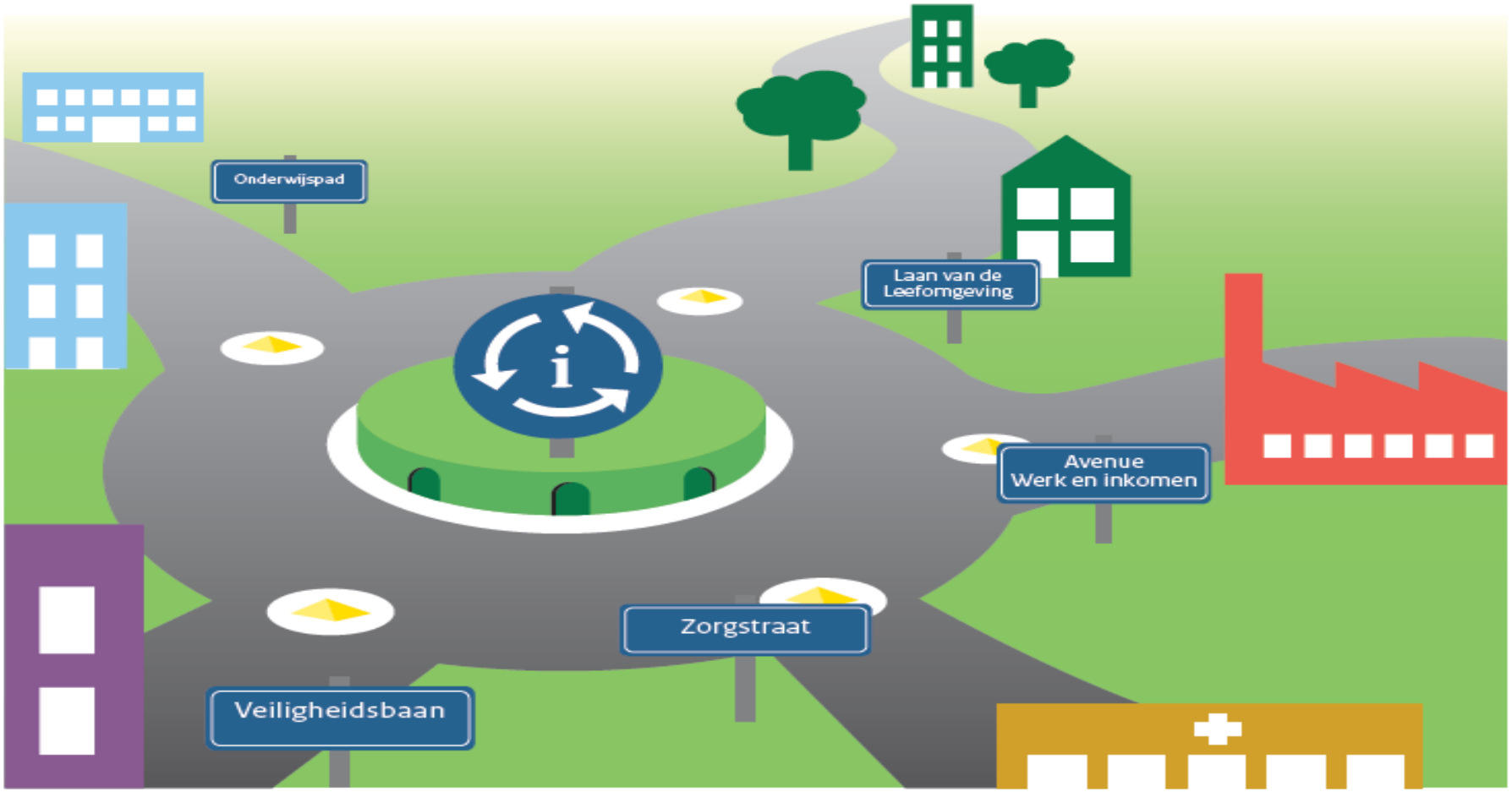

De Burger/het Bedrijf

De burger/het bedrijf zelfredzaam/in de regierol

- Zelfredzaamheid centraal.
- Bepaalt zelf welke producten (en ondersteuning).
- Beschikking over al zijn persoonlijke gegevens.
- Pers.gegs. naar wens verstrekken aan anderen
- Self-service t.a.v. eigen contactgegevens.

Dienstverlening:

Onderscheid publieke/private dienstverlening vervaagt

- Integrale dienstverlening o.b.v. 'life events'.
- Producten/diensten gebundeld aangeboden.
- Onderscheid publieke/private dienstverlening vervaagt.
- 'Marktkraampjes' door burgers/bedrijven.
- De 'professional' als adviseur.
- Niet-privacygevoelige overheidsgegevens zijn beschikbaar.
- Professional afhankelijk van beschikkingsrecht burger t.a.v. persoonlijke gegevens.

Zie notes voor toelichting

‘Produktiehuizen’ & ‘I

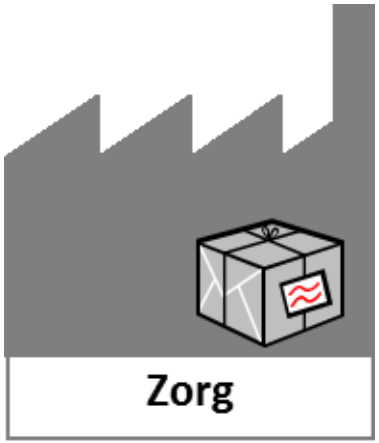

Uitvoering: Toenemende publiek/private samenwerking

- Uitvoeringorganisaties, Gemeentes en private instellingen.
- Gefaciliteerd door hanteren dezelfde gegevensbronnen.
- Niet-privacy gegevens beschikbaar als open data.
- Persoonsgegevens primair via de burger zelf.
- Eisen aan gebruik persoonsgegevens zijn éénduidig en hanteerbaar; materiewet- en regelgeving expliciteert hoe gebruik (authentieke) basisgegevens plaatsvindt.
- Privacy by design: Precies genoeg willen weten.

Gegevens per domein georganiseerd

- Per domein een samenhangend stelsel van gegevensvoorzieningen (Informatielaan met informatiehuizen):
- Huizen voldoen aan aansluitvoorwaarden
  t.b.v. beschikbaarheid, bruikbaarheid en betrouwbaarheid.
  Aan ‘authentieke’ gegevens worden additionele eisen gesteld.
- ‘Slimme’ gegevensdiensten voorkomen ‘rondpompen’.
- Laan sluit aan op de rondweg via een knooppunt (domeinmakelaar).

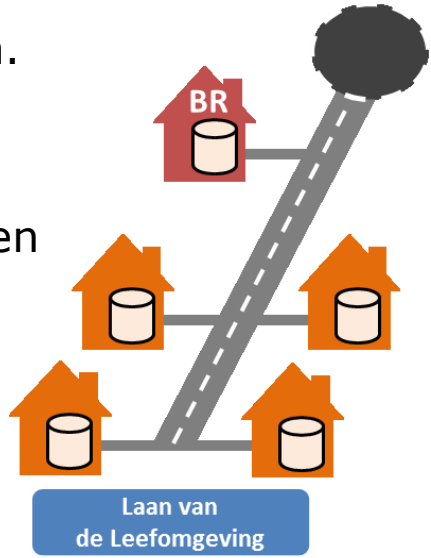

Zie notes voor toelichting

‘Rondweg’ (of ‘Rotonde’)
Maakt effectief, overheidsbre

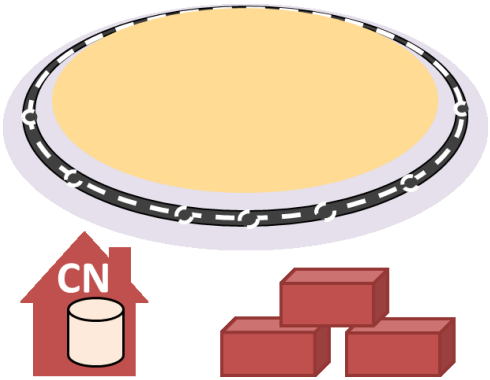

- Een gemeenschappelijke rondweg waarover de informatielanen hun gegevens met elkaar uitwisselen.
  - Niet een Stelsel van Basisregistraties maar een Stelsel van Overheidsgegevens.

- Elementen:
  - De Knooppunten van de informatielanen
  - Een basisinfrastructuur van gemeenschappelijke voorzieningen …
    - Connectiviteit (diginetwerk, digikoppeling)
    - Toegang (eID, PKI-Overheid)
    - Digitale communicatie met Burgers en/of Bedrijven (berichtenbox, mijnoverheid, ondernemingsdossier, digipoort)
    - Uitwisseling van gegevens (digilevering, digimelding).
    - Authentieke Gegevens met bovensectoraal bronhouderschap (met name rondom Persoon én Rechtspersoon)
  - Kennisondersteuning
    - Een loketfunctie voor vragen, issues en nieuwe afnemerswensen, ondersteuning bij initiatieven rondom hergebruik.

Zie notes voor toelichting

‘Duidelijke regels en ef

Afspraken:

- Een stelselwet als basis:
  overkoepelende en eenduidige wettelijke basis voor (her)gebruik, sturing, beheer en financiering, verdeling van verantwoordelijkheden en borgt de rechtszekerheid voor burgers en bedrijven bij hergebruik van gegevens. Hiermee is ook de verhouding met privacywetgeving en omgang met doelbinding eenduidig en hanteerbaar bepaald.

- Een stelselorgaan:
  ziet toe op het functioneren van het Stelsel en geeft richting aan de verdere ontwikkeling;

  Het stelselorgaan beheert een fonds voor de digitale infrastructuur waarmee het op basis van businesscases (kwantitatief en kwalitatief) ook financieel stuurt op integraliteit.

Zie notes voor toelichting